新順心リハビリテーション病院
移転新築工事
進捗状況レポート

― 2028 年 5 月 開院に向けて ―

時系列による進捗状況

2026 年 10 月 23 日時点：1 階床躯体工事完了・受水槽基礎工事進行

1 階床のコンクリート打設および躯体工事が完了し、広大な作業床面が整いました。また、敷地内では受水槽基礎の配筋工事が進められており、鉄筋の組立てや各種配管の立ち上げ作業など、次工程に向けた設備基礎の整備が順調に行われています。

【全景】 上空からの全景

【1 階床】 1 階床躯体工事完了状況

【受水槽基礎】 受水槽基礎配筋の施工状況

2026 年 10 月 8 日時点： 1 階スラブコンクリート打設完了および受水槽基礎地盤改良着工

1 階床（スラブ）のコンクリート打設工事が順調に進行し、1 工区の墨出しライン施工および 2 工区のコンクリート打設が完了いたしました。平坦で堅牢な 1 階フロアが姿を現し、地上階の躯体工事に向けた基盤が確立されています。また、屋外エリアではインフラ設備となる受水槽基礎下の地盤改良工事に着手いたしました。

【全景】1F スラブ完了・地上準備（ドローン撮影）

【全景・俯瞰】現場北西側からの全景ショット

1F1 工区ライン､2 工区 CON 打設

受水槽基礎下地盤改良

2026 年 9 月 9 日時点：1 階スラブ配筋・基礎梁打設前準備

1 階スラブの広範囲な配筋工事が本格化し、緻密な鉄筋メッシュが組み上げられています。また、他工区における基礎梁の型枠・配筋および打設前準備も平行して進められており、コンクリート打設に向けた精度高い施工が行われています。

【全景】9 月上旬 上空からの全景

【1F 床】1 階スラブ配筋の施工状況

【5 工区】基礎梁打設前の型枠・配筋状況

2026 年 8 月 20 日時点：基礎梁配筋およびピット土間コンクリート完了

基礎工区における地中梁の配筋工事およびピット底面の土間コンクリート打設が完了いたしました。大型クレーンも配置され、全景写真からは広大な敷地全体にわたって基礎の鉄筋格子が緻密に組み上げられている様子が確認できます。

【全景】基礎工区全景（ドローン撮影）

【1 工区】ピット土間コンクリート打設完了

【5 工区】基礎梁の配筋状況

2026 年 7 月 30 日時点：基礎 1 工区型枠工事および 5 工区ハイベース・基礎配筋進行

基礎躯体の構築に向けた型枠工事が 1 工区で本格化し、頑丈な木製型枠や支保工が精巧に組み立てられています。また、5 工区においてはハイベースの設置および基礎配筋作業が進められ、各工区で着実に躯体構築の準備と施工が進んでいます。

【全景】基礎躯体工事進捗のドローン全景

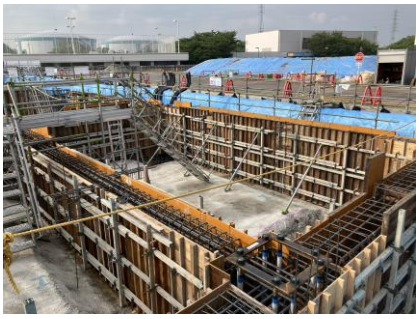

【1 工区】基礎躯体の型枠組立状況

【5 工区】ハイベース設置および基礎配筋状況

2026年7月3日時点：浅層地盤改良完了・プラント解体および基礎床付け・砕石敷き

浅層地盤改良工事が完了し、プラント施設の解体撤去が進められています。また、基礎掘削に伴う床付け（底面整形）作業や砕石敷きが着々と進行し、建物の基礎を支える強固な下地づくりが行われています。

【プラント】浅層改良完了およびプラント解体状況

【基礎】基礎底面の床付け（掘削整形）作業

【基礎】基礎床付け後の砕石敷き状況

2026年6月29日時点：浅層地盤改良・重機路盤整地および支持層確認の監理者検査

敷地内では浅層地盤改良工事が進行し、重機が安全かつ円滑に作業を行えるよう路盤の整地作業が実施されました。また、基礎工事の安全性を確保するための重要な工程として、支持層の確認に関する監理者検査が厳しく行われました。

【地盤改良】浅層地盤改良工事の施工状況

【敷地】重機動線等の路盤整地状況

【検査】支持層確認の監理者検査状況

2026年6月12日時点：浅層改良工事プラント設置および掘削地盤改良着手

着工初期段階として、浅層地盤改良に必要な専用プラント施設およびセメントサイロの据え付けが完了いたしました。敷地内には複数のバックホウが配置され、建物を支える地盤の掘削およびセメント系固化材の混合・改良作業に着手いたしました。

【プラント】浅層改良用プラントおよび
サイロ設置状況

【地盤】敷地全域における掘削・
地盤改良作業

【地盤】重機による浅層地盤の改良施工状況

2026 年 6 月 8 日時点：工事着手・敷地全体における土砂掘削（根切り）作業

移転新築工事の最初期工程として、建物基礎を構築するための敷地全体にわたる土砂掘削（根切り）工事が開始されました。大型バックホウやダンプカーが投入され、周囲には安全対策のブルーシート養生および仮囲い・法面保護が施されています。

【敷地全景】掘削着手・仮囲い
および法面保護状況

【掘削】重機による土砂搬出・
根切り作業

【全景】掘削完了エリアの
法面シート養生状況

2026 年 5 月 29 日時点：工事準備・掘削土搬出および初期根切り状況

本格的な着工に向けた準備段階として、大型ダンプトラックが多数待機し、掘削土の搬出体制が整えられました。また、敷地内ではバックホウを用いた最初の土砂掘削（根切り）作業が開始され、青い養生シートに囲まれた敷地全景で工事の幕開けが確認できます。

【搬出】ダンプトラック待機・
掘削土搬出準備状況

【掘削】初期根切り・土砂掘削作業の様子

【全景】敷地全体の掘削工事全景

2026 年 5 月 18 日時点：着工・地鎮祭挙行（鍬入れの儀・神事・神酒拝戴）

新順心リハビリテーション病院移転新築工事の着工を告げる「地鎮祭」が 2026 年 5 月 18 日に厳かに挙行されました。特設テント内にて神事が執り行われ、工事の無事安全と病院の繁栄を祈願する「鍬入れの儀」や玉串奉奠、参列者一同による「神酒拝戴」が実施され、新たな開院に向けた第一歩が力強く踏み出されました。

【式場】地鎮祭特設テントおよび式場看板

【案内】地鎮祭式次第の掲示状況

【神事】参列者一同による神酒拝戴の様子

2026 年 5 月 9 日時点：場内砕石敷き整備および西側仮囲い設置進行

本格的な工事開始に向けた初動段階として、敷地内の地盤を安定させるための場内砕石敷きおよびローラー等による転圧・整備作業が進められました。また、敷地西側における仮囲いパネルの設置も平行して進められ、現場の安全区画と外構の基礎固めが着々と進められています。

【整備】地鎮祭エリア・場内の整地および重機作業

【地盤】場内の砕石敷きおよび整地・転圧作業

【仮設】敷地西側における仮囲い設置状況

2026年4月21日時点：仮設事務所設置・現場南側仮囲いおよび地盤整備

本格的な工事着手に先立ち、プロジェクト関係者が常駐する仮設事務所の設置が完了いたしました。また、敷地南側の外周部に沿った仮囲いパネルの設置や、敷地全体の基礎となる地盤整備・整地作業が着手され、現場のインフラ環境が整えられました。

仮設事務所および外周仮囲いの設置状況

現場南側における仮囲いパネル設置状況

敷地全体の地盤整備・整地作業の様子